

総 会

日時：令和2年3月14日(土)
9時00分～

会場：志木二小視聴覚室

司会・進行： 教頭 児玉 壮史

記録：事務局

- | | |
|------------------------------|-----------|
| 1 開会 | 司会・進行 |
| 2 本部長挨拶 | 宮原 啓子 本部長 |
| 3 校長挨拶 | 齋地 満 校長 |
| 4 総会資料確認 | 司会・進行 |
| 5 議題 | 司会・進行 |
| 1) 令和元年度 活動報告 | |
| 2) 令和2年度 組織図(案) | |
| 3) 令和2年度 事業計画(案) | |
| 4) 学校応援ボランティアのお願い(募集)について(案) | |
| 5) その他 | |
| 6 報告連絡事項 | |
| 1) その他 | |
| 7 総評 | 磯 真砂子 顧問 |
| 8 閉会 | |

令和元年度 学校応援団本部 活動報告

内容	対象者	日	時間	協力者
総会		3/2	10:00～	
そろばん	3年生	3/6.7.8.11 12.13	1・2・3時校目	3名
学校ファーム		3/23	9:00～	5名 おやじクラブ
定例会	役員	4/12	15:30～	磯先生・宮原・金子 児玉教頭・各学年主任
給食集金	全学年	4/15.17.18 24.5/13.6/3 7/1	8:30～	10名
給食サポート 清掃サポート 下校見守り	1年	4/19.22. 23～26	12:00～	6名
消防署見学	4年	4/18	9:00～	2名
春みつけ安全見守り	1年	4/25	9:00～	2名
学区探検	3年	4/26	10:30～	2名
運動会前の除草		5/10	8:30～9:30	
春の除草		6/1	午前	
習字	3年	6/6	2・3時校目	3名
町探検	2年	6/14	3・4時校目	2名
菊の定植	6年	6/14	8:40～	5名
裁縫	5年	6/13.17.19 20.24.25.26 27.28.7/1.3 4.8	3・4・5時校目	6名
スーパーマーケット見学	3年	6/26	2・3時校目	5名
プール児童観察		6/17～7/26	1～6時校目	1名
定例会	役員	8/30		宮原・金子・児玉教頭 各学年主任
授業補助	たんぽぽ	9/10.11.25 26.27	1～6時校目	8名
給食集金	全学年	9/2.10/7 11/5.12/2	8:30～	10名

ミシン	5年	9/9. 11. 17. 18 10/1. 2. 3. 8. 9 10	1～6時校目	4名
陸上大会練習補助	6年	9/20. 27. 10/4 10/11	1・2時校目	5名
ミシン	6年	9/24. 30. 10/2 7. 8. 9	2・3・4時校目	4名
秋の除草		9/28	午前	
平和学習	6年	9/25		1名
福祉体験学習	4年	10/9. 30	5・6時校目	3名
ポップコーン作り	1年	10/17	2・3・4時校目	2名
あさがおリース作り	1年	10/21	2・3・4時校目	4名
カイコ繭取り	3年	10/29	2・3時校目	3名
スウィートポテト	2年	10/30	8:30～9:35	4名
消防署見学	3年	11/18	1～4時校目	4名
柳瀬川図書館見学	2年	11/26	2～4時校目	2名
書初め	4年	12/2. 9. 1/9	1～4時校目	2名
書初め	5年	12/11. 12. 18 12/19. 1/9. 15	1～6時校目	3名
書初め	6年	12/17. 1/10 1/14.	1～4時校目	2名
定例会議	役員	1/10	15:00～	宮原・金子・児玉教頭 各学年主任
給食集金	全学年	1/10. 2/5	8:30～	6名
図工補助(のこぎり)	3年	1/22. 28	1. 2. 5. 6時校目	5名
社会科見学引率	3年	1/24	1～4時校目	2名
外国の食文化	5年	1/30	5時間目	1名
図工製作補助(キラ キラシャボンで)	2年	2/5	1. 2. 3時校目	4名
うどん作り	5年	2/14	1～4時校目	1 2名
図工補助(作品集の 台紙作り)	1年	2/17	2. 3. 4時校目	4名
そろばん	3年	中止		
下校見守り		通年		1名

令和2年度 学校応援団組織図（案）

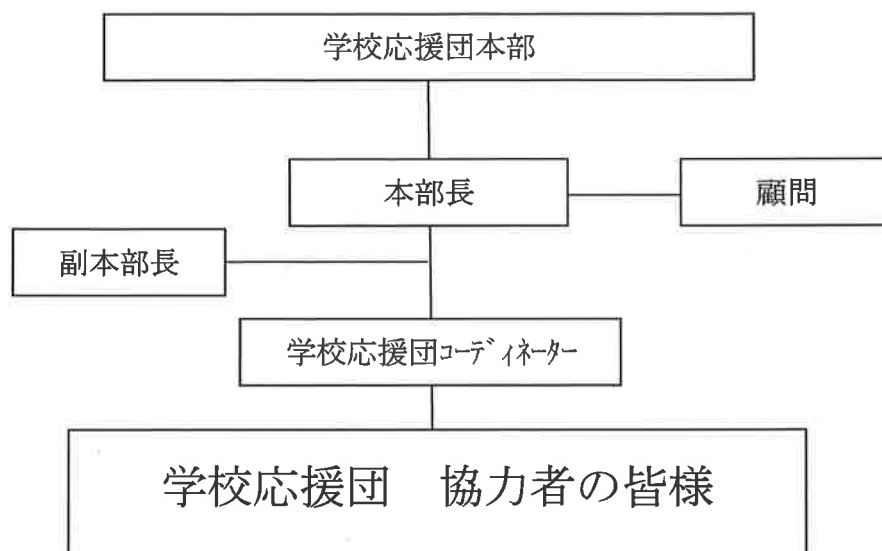

- 本部長 : 宮原 啓子
- 副本部長 : 志木第二小学校 校長 齋地 満
- 顧問 : 志木第二小学校 PTA会長 泉澤 覚
- 顧問 : 星場 泰彦 岩澤 千恵子
- 顧問 : 磯 真砂子 穂坂 泰
- 学校応援団コーディネーター : 金子 朋子 神代 信江

令和2年度 学校応援団 事業計画（案）

日時	対象者	内容
1学期	1年	給食・掃除サポート 下校見守り 春みつけ安全見守り
	2年	(ヤゴの育て方) 町たんけん
	3年	学区たんけん
	6年	菊の定植
2学期	1年	あさがおのつるはずし
	3年	カイコの育て方
	4年	福祉体験
	5年	情報セキュリティー（ネットトラブル） ブックトーク
	6年	茶道、華道、水墨画の指導 陸上大会練習補助 平和学習
3学期	1年	むかし遊び
	3年	海外生活のお話 そろばん
	4年	外国文化のお話
	5年	外国食文化のお話 うどんづくりの手伝い
通年	5・6年	ミシン指導の補助
		調理実習補助
	4～6年	クラブ活動補助
	3～6年	習字・書きぞめ指導補助
	全学年	登校・下校時・校内の見守り活動
		校外活動の児童引率
		読み聞かせ活動
		給食費集金の手伝い
		学校ファームの手入れ補助
		音楽指導補助
		パソコン指導補助
		体育指導補助（朝のおはよう運動の大縄回し、逆上がり週間の補助等含む）
		歴史、資格、仕事等のお話
		プール清掃
		和楽器、お囃子等の指導
図画工作制作補助		
全校	環境整備作業（除草・枝下ろし、花壇整備、落ち葉掃き等）	

※なお、日程は変更になる可能性もありますのでご了承ください。

令和2年3月吉日

志木二小保護者の皆様・志木二小学区の地域の皆様

志木市立志木第二小学校 校長 齋地 満
志木二小学校応援団本部 本部長 宮原 啓子

学校応援ボランティアのお願い（募集）について

拝啓 時下、ますますご清祥のこととお慶び申し上げます。平素は学校運営に多大なるご支援・ご協力いただきまして誠にありがとうございます。

さて、志木第二小学校には、様々な経験や様々な技術を持っている地域の方々と学校をつなぐ「学校応援団」があります。この学校応援団には「学校を応援してくれる方（学校応援ボランティア）」の登録（学校応援バンク）をいただいています。

学校ボランティアも徐々に人数が減少しており、改めて学校を応援してくださる方を募集させていただきたいと思っております。つきましては、ご協力いただける方は、別紙の「登録用紙」に必要事項をご記入いただき、3月26日（木）までに学校にファックス（473-4792）または、教頭までお渡しいただきますようお願い申し上げます。

敬具

【学校応援団のイメージ】

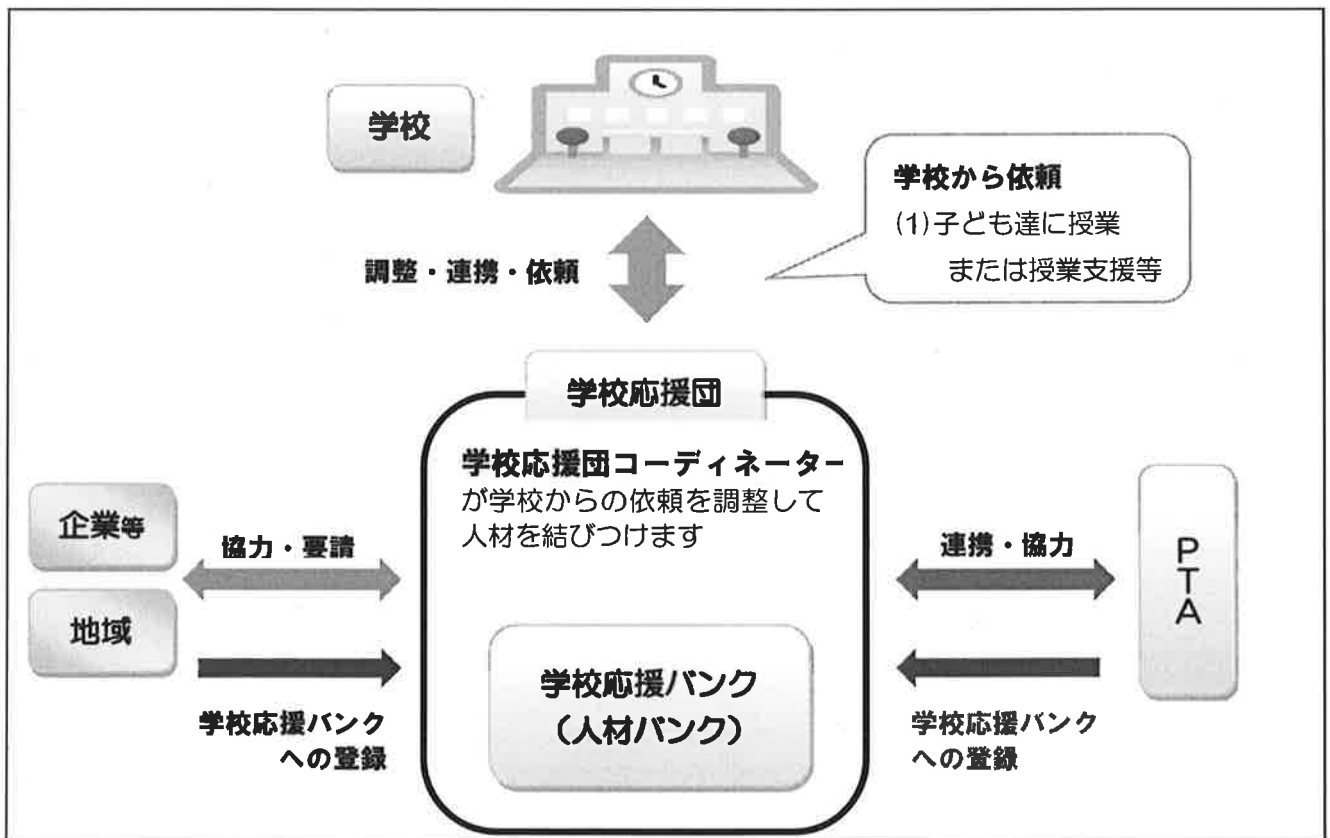

※ ご不明な点は志木第二小学校（担当：児玉教頭）までご連絡ください。

電話番号 048-472-0540

学校応援バンク登録のご説明

1. 支援いただける内容が学校からあった場合、ご連絡をさせていただきます。

なお、連絡は事務作業を簡素化するために

“携帯メールのみ”とさせていただきますのでご了承ください！

2. 登録した場合でも、学校の教育課程に合わせて行いますので、**依頼がない場合はご了承ください。**

3. お手伝い内容は以下の通りです。

【各学年】

4月の給食お手伝い	1年生の給食配膳の仕方を補助、指導
むかし遊び	1年生の「昔の遊び」のお手伝い
ポップコーンパーティー	1年生のポップコーンづくりの調理補助
つるはすし	1年生の朝がおりすづくりのためのアサガオのつるはすし
ヤゴとり、ヤゴの育て方	2年生に、ヤゴの成長を通して環境について話をさせていただく
かいこの育て方	3年生に、かいこの育て方についてご説明をさせていただく
海外生活のお話	3・4・5年生に海外の生活、文化、歴史などのお話をさせていただく
福祉について	福祉について、お話をさせていただく
調理・裁縫実習のお手伝い	5・6年生の家庭科で、調理・裁縫・ミシン実習のお手伝い
菊の栽培お手伝い	5・6年生の菊の定植及び栽培のお手伝い
うどんづくり	5年生のうどんづくりのお手伝い
戦争と平和お話	6年生に平和についてのお話をさせていただく

【学年全体・その他】

子ども達見守り	登校・下校、校内の移動時における子ども達の見守り
校外活動の引率	児童の校外活動を安全に行うための付き添いのお手伝い
読み聞かせ	(おはなしポケットさんとの共同になります)
給食費集金のお手伝い	給食費集金のお手伝い
学習支援ボランティア	<ul style="list-style-type: none"> ・学校ファーム（農場）の手入れ ・楽器や合唱指導補助 ・図工での作業における安全指導、補助 ・パソコン指導補助 ・体育授業の計測・指導の補助 ・毛筆指導
ゲストティーチャー	<ul style="list-style-type: none"> ・地域の歴史文化 ・お仕事のお話 ・資格について ・キャリア教育など
文化芸能関係	茶道華道などの文化芸能等の指導
環境整備等	除草、枝おろし、プール清掃等、学校環境に関するお手伝い

登録の内容の変更、抹消を希望する方

登録内容の変更、抹消を希望する方は、登録変更、もしくは登録抹消にチェックをお願いいたします。理由は任意でご記入ください。

学校応援団登録シート

■ お名前（ふりがな） _____（男性・女性）（ _____ 歳）

■ 住所 _____

■ 新規に登録 内容変更 登録抹消（理由 _____）

■ 連絡先 ご自宅（ _____ ）携帯電話（ _____ ）
 メールアドレス（ _____ @ _____ ）

■ お子さまが在校している方
 （ 年 _____ ）（ 年 _____ ）（ 年 _____ ）

■ ご協力いただける活動内容（希望するものにシ点、すでにやっている活動には〇）

- | | | | | | | | | | |
|-------|-----|--------------------------|------------|--------------------------|--------------------------|--------------------------|--------------------------|--------------------------|-------|
| 【各学年】 | 1年生 | <input type="checkbox"/> | 4月給食お手伝い | <input type="checkbox"/> | 昔遊び | <input type="checkbox"/> | ポップコーンパーティー | <input type="checkbox"/> | つるはずし |
| | 2年生 | <input type="checkbox"/> | ヤゴの育て方 | <input type="checkbox"/> | ヤゴとり | | | | |
| | 3年生 | <input type="checkbox"/> | カイコの育て方の説明 | <input type="checkbox"/> | 海外生活のお話 | <input type="checkbox"/> | 毛筆指導 | | |
| | 4年生 | <input type="checkbox"/> | 福祉教育 | <input type="checkbox"/> | 外国文化について | <input type="checkbox"/> | 毛筆指導 | | |
| | 5年生 | <input type="checkbox"/> | 外国食文化のお話 | <input type="checkbox"/> | 手縫い指導 | お手伝い | | | |
| | | <input type="checkbox"/> | ミシン指導 | お手伝い | <input type="checkbox"/> | 毛筆指導 | | | |
| | | <input type="checkbox"/> | うどんづくり | お手伝い | <input type="checkbox"/> | 情報モラル | <input type="checkbox"/> | ブックトーク | |
| | 6年生 | <input type="checkbox"/> | 菊の栽培のお手伝い | <input type="checkbox"/> | ミシン指導 | お手伝い | <input type="checkbox"/> | 毛筆指導 | |
| | | <input type="checkbox"/> | 平和についてのお話 | <input type="checkbox"/> | 陸上大会練習 | お手伝い | | | |

- 【学校全体】 子どもたちにとって必要なサポート（メインではなく補助的な支援）
 子どもたちの見守り活動（登下校、校内）
 校外活動の際の児童の引率 学校での読み聞かせ活動
 車いす等・点字・手話等 福祉体験 給食費集金

- 【学習支援ボランティア】
 学校ファーム農業指導補助 楽器や合唱指導補助
 パソコン指導の補助 体育授業の計測・指導の補助
 家庭科実習・料理クラブの補助 理科実験の補助
 図工での作業における安全指導、補助 毛筆指導補助

- 【ゲストティーチャー】 ※指導・講演等をお願いします。
 志木市・幸町の歴史 資格のお話（医療関係 医師・薬剤師・看護師他）
 資格のお話（弁護士・宅建他） 仕事のお話（ _____ ）

- 【文化芸能関係】
 習字 茶道 華道 水墨画 和楽器 お囃子

- 【環境整備等】
 除草・枝おろし作業（年2回） 菊の手入れ 花づくり・花壇整備
 学校ファーム（農場）の手入れ 植木の剪定 プール清掃

※ それ以外で可能なこと、また推薦する方がいらっしゃいましたらご記入ください。

[_____]

- 参加できる時間や日数（大まかな希望で結構です）
 いつでも参加できる 時間や曜日を限定して参加できる
 ※ 希望する時間や曜日・期間などをお書きください
 （ _____ ）

◇ 個人情報については本事業の目的以外には使用しません
 ◇ この申込書は 3月26日（木）までにファックスまたは学校にお持ちください

○志木市立志木第二小学校 学校応援団 運営規定

(目的)

第1条 地域の方々が、いままでの経験や技術を活かして、学校に協力をして、志木二小の子ども達を地域みんなの力で育てていくことを目的とする。

(活動)

第2条 学校応援団事業の内容は次のとおりとする。

- (1) 学校の教育活動全般における子ども達への支援を行う。
- (2) 学校の授業に特別な経験・技術を活かして子ども達に授業または授業の補助を行う。
- (3) 校長から依頼を受ける学校の教育環境の整備等に関する事。
- (4) 学校応援団事業の運営においてはボランティアとする。

(地域本部の代表)

第3条 学校応援団本部のなかに以下の役員をおく

本部を代表する 本部長 1名

本部長を補佐する副本部長 2名

学校と地域をつなぐ学校応援団コーディネーター 1名～3名

2 本部長は必要に応じて顧問を置くことができる。

3 役員任期は3年以内とし連続の再任は原則不可とする。

(学校応援ボランティア)

第4条 第2条の活動を行うボランティアの希望者を広く募り、学校応援バンクに登録する。なお、それ以外で希望があった場合でも登録を可能とし、また抹消も申し出により可能とする。

2 学校応援団コーディネーターは、学校からの依頼を受け、学校応援バンクの適任者をお願いをする。

3 学校応援ボランティアの報酬及び交通費は無償とする。

(会議等)

第5条 学校応援団本部は以下の通り会議等を行う。

(1) 総会 (全体説明会)

参加者：全役員・校長・教頭・PTA 正副会長・学校応援ボランティア

(2) 役員会議 年4回

参加者：本部長・副本部長・学校応援団コーディネーター・PTA 会長・顧問

(権限・解散)

第6条 本部での決定事項は校長が了承なしでは実行できない。

2 本部は校長の権限で解散することができる。

(その他)

第7条 本規定は総会の承認を経て改定することができる。なお、本規定に定めのないものは役員会議で決定する。

附則 この規定は平成28年6月4日から発行する。

この規定は平成31年3月2日から改定する。